



BASHO



MENU



# Poulet Thaï

# Menu Thaï



**K1 GAÏ HAT YAÏ** (3 pilons) **9€50**  
*Poulet frit aux épices et oignon frit*



## CUISSE

**K2 POULET BRAISÉ AU MIEL** **7€00**  
*Assaisonnement au miel*

**K3 POULET BRAISÉ AUX HERBES THAÏ** **7€00**  
*Poulet braisé à la citronnelle, échalote et gingembre*

**K4 POULET BRAISÉ AU PANDAN** **7€00**  
*Assaisonnement à la feuille de pandan*



## DEMI POULET

**K2 POULET BRAISÉ AU MIEL** **9€50**  
*Assaisonnement au miel*

**K3 POULET BRAISÉ AUX HERBES THAÏ** **9€50**  
*Poulet braisé à la citronnelle, échalote et gingembre*

**K4 POULET BRAISÉ AU PANDAN** **9€50**  
*Assaisonnement à la feuille de pandan*



## POULET ENTIER

**K2 POULET BRAISÉ AU MIEL** **15€00**  
*Assaisonnement au miel*

**K3 POULET BRAISÉ AUX HERBES THAÏ** **15€00**  
*Poulet braisé à la citronnelle, échalote et gingembre*

**K4 POULET BRAISÉ AU PANDAN** **15€00**  
*Assaisonnement à la feuille de pandan*



**K5 WINGS ASSAISONNÉS** **7€00** 6 pièces  
*barbecue, tom yum, ou larb* **9€00** 10 pièces



**K6 GAÏ POP** **7€50** 8 pièces  
*croquette de poulet frit* **12€00** 14 pièces

Tous nos poulets thaï sont accompagnés d'une salade maison (carotte, betterave, iceberg)

## Salade Thai



**B7 SUM TUM** **7€00**  
*salade de papaye*



**B8 TUM TAENG** **6€50**  
*salade de concombre*



**B9 TUM THUA** **6€50**  
*salade de haricots verts, crabe*

## Accompagnements poulet thai

<b>B1 FRITES</b>	petite	<b>3€00</b>
	grande	<b>5€00</b>
<b>B2 POTATOES</b>	petite	<b>3€00</b>
	grande	<b>5€00</b>
<b>B3 PATATE DOUCE GRILLÉE</b>	petite	<b>3€50</b>
	grande	<b>5€50</b>
<b>B5 RIZ NATURE</b>		<b>2€50</b>
<b>B6 RIZ GLUANT</b>		<b>3€00</b>



## AGEMONO (ENTRÉES)

## Menu Japonais



**X1 TORIKAAGE (4 pièces)**  
(poulet frit) **6€90**



**X2 EBI TEMPURA (3 pièces)**  
(crevette panée et légume panée) **6€90**



**X3 GYOZA (4 pièces)**  
(poulet, légumes) **6€90**



**X4 TAI TEMPURA (3 pièces)**  
(dorade panée et légume panée)  
**7€90**



**L2 HIYASHI WAKAME**  
(salade algue et masago) **5€00**



**L9 MIRO SHIRU**  
(soupe miso) **2€80**



**L3 KUSHI YAKI**  
(salade de choux blanc) **2€80**



**L8 EDAMAME**  
(fèves de soja) **4€00**

## NIGIRI SUSHI (2 pièces)

**N1 SHAKE SUSHI 4€00**  
(saumon)

**N4 TAI SUSHI 4€00**  
(daurade)

**N5 EBI SUSHI 4€50**  
(crevette)

**N6 TARTARE SHAKE SUSHI 5€00**  
(tartare de saumon)

**N9 SABA ABURI SUSHI 5€00**  
(maquereau)

**N10 TAMAGO SUSHI 5€00**  
(oeuf doux japonais)

**N11 EBIGO SUSHI 5€00**  
(oeuf crevette)

**N13 INARI SUSHI 7€50**  
(tofu japonais et tartare de saumon, shitake)

**N14 MASAGO SUSHI 6€00**  
(oeuf saumon, algue)



## CRÉATIONS DU CHEF

(8 pièces sauf indication)



**T1 TEMPURA ROLL**  
(crevette panée, oeuf, carotte, concombre)

**10€50**



**T3 PYRAMID SHAKE SKIN ROLL**  
(peau de saumon, avocat, concombre) **10€50**



**T4 KIKAKU ROLL**  
(saumon pané) **11€50**



**T2 SHAKE ROLL**  
(saumon, avocat, concombre) **10€50**



**T6 OSHI SUSHI FURAI**  
(saumon pané, tartare de saumon épicé, avocat) **13€50**



**T15 OSHI SUSHI FRESH**  
(saumon cru, tartare de saumon épicé, avocat) **13€00**



**T14 SABA ROLL**  
(maquereau braisé et avocat) **10€50**



**T7 SALMON SPICY AVOCADO ROLL**  
(tartare de saumon épicé carotte, concombre) **10€50**



**T13 TATAKI SALMON ROLL**  
(Saumon cuit, avocat, concombre, carotte) **10€50**



**T17 MANGO SHAKE SPICY ROLL**  
(mangue, saumon, avocat, concombre, carotte) **13€00**



**T5 FUTO MAKI**  
(concombre, champignons noirs, oeuf doux japonais, surimi, avocat) **12€50**



**T12 URA CALIFORNIA FUTO ROLL**  
(concombre, champignons noirs, oeuf doux japonais, surimi, avocat, oeuf de poisson) **14€50**

## CRÉATIONS DU CHEF



**T16 SAKURA SHAKE ROLL** (3 pièces)  
(saumon cuit, tartare de saumon avocat,  
crispy) **7€00**



**T8 CAROT SALMON TERI ROLL**  
(saumon cuit enroulé dans une  
carotte) (8 pièces) **9€50**



**T23 TAI ROLL** (8 pièces) **10,50**  
(dorade cru, avocat, concombre, carotte,  
saumon spicy)



**T10 KYURI SALMON TERI ROLL**  
(saumon cuit, enroulé (8 pièces)  
dans un concombre) **9€50**



**T18 KUSHI URA FURAI SHAKE**  
(saumon, algue) (6 pièces) **8€50**



**T19 SHITTA YOKE RAINBOW** (3 pièces)  
(tartare de saumon, daurade, enroulé  
dans un concombre) **8€00**



**T20 MOON FURAI** (3 pièces) **7€00**  
(tartare de saumon, avocat sur riz pané)



**T21 ZUKKINI CHIZU** (3 pièces) **8€00**  
(courgette, fromage raclette)

NEW

## CALIFORNIA (6 pièces)

CRISPY +1€

- CA1 SAUMON AVOCAT **5€50**
- CA2 SAUMON CHEESE **5€00**
- CA3 SAUMON PANE AVOCAT **6€50**
- CA4 THON MAYO AVOCAT **5€00**
- CA6 AVOCAT CONCOMBRE **5€00**
- CA7 CREVETTE TEMP AVOCAT **5€00**



## SNWROLL (6 pièces)

- SNW1 SAUMON AVOCAT **4€50**
- SNW2 SAUMON CHEESE **4€50**
- SNW3 SAUMON PANE AVOCAT **4€50**
- SNW4 THON CUIT MAYO **4€50**
- SNW6 AVOCAT CONCOMBRE **4€50**
- SNW7 CREVETTE TEMP AVOCAT **5€00**



## MAKI (6 pièces)

- M1 MAKI SAUMON **4€00**
- M2 AVOCADO MAKI **4€00**
- M3 MAKI CREVETTE **4€50**
- M5 MAKI CONCOMBRE **4€00**
- M6 MAKI OEUF DOUX **4€00**
- M7 MAKI SURIMI **4€00**
- M8 MAKI THON MAYO **4€00**
- M9 MAKI CHEESE **4€00**

## SPRINGROLL (6 pièces)

- SPR1 SAUMON AVOCAT **6€00**
- SPR2 SAUMON CHEESE **6€00**
- SPR3 SAUMON PANE AVOCAT **6€50**
- SPR4 THON CUIT MAYO **6€50**
- SPR6 AVOCAT CONCOMBRE **6€00**
- SPR7 CREVETTE TEMP AVOCAT **6€50**



## POKE BOWL



P1



P2



P3

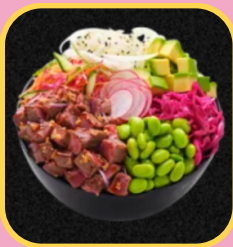

P5

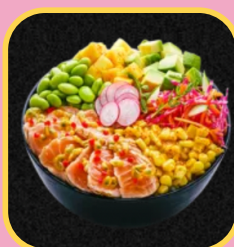

P6

- P1 POKE VEGGIE **9€50**  
(Carotte, choux, edamame, radis, avocat)
- P2 POKE SHAKE SPICY **13€00**  
(Saumon spicy, avocat, choux blanc, carotte)
- P3 POKE DORADE **14€50**  
(Dorade, choux blanc, carotte, edamame, avocat, radis)
- P5 POKE BEEF **14€50**  
(Boeuf, avocat, choux blanc, carotte, edamame, radis)
- P6 POKE PASSION **14€00**  
(Tataki saumon, avocat, choux blanc, carotte, edamame, radis, mangue, grenade)

SUPPLEMENT FRUITS/LEGUMES +1€  
 SUPPLEMENT VIANDE/POISSON +2€



## DONBURI (bol à base de riz et légumes)



D1 SHAKE TEMPURA DONBURI  
(saumon pané) **10€00**



D2 EBI TEN DONBURI  
(crevette panée) **10€00**



D3 TORI TERI DONBURI  
(poulet grillé) **11€00**



D4 SHAKE TERI DONBURI  
(saumon grillé) **10€00**



D6 OYAKODON TORI DONBURI  
(poulet, oeuf) **10€00**



D7 TORI KATSU DONBURI  
(poulet pané) **11€00**



D13 TAI TENDON **11€00**  
(dorade panée)



D12 KATSU CURRY **15€00**  
(curry japonais, poulet pané)

## BROCHETTES (2 pièces)

BR1 BOULETTE DE POULET	<b>4€00</b>
BR2 BOULETTE DE BOEUF	<b>4€50</b>
BR3 BOEUF FROMAGE	<b>4€50</b>
BR5 SAUMON	<b>5€00</b>
BR8 COURGETTES	<b>3€50</b>
BR9 CHAMPIGNONS	<b>3€50</b>

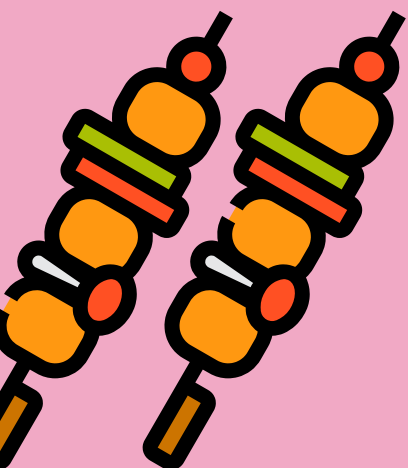



## SASHIMI

(6 pièces)

S1 SASHIMI SAUMON **6€90**

S3 SASHIMI DORADE **6€90**

S4 SASHIMI MAQUEREAU **6€90**

S5 SASHIMI MIX (18P) **20€**  
(saumon, dorade, maquereau)



## SALADE JAPONAISE

E1 SUNOMONO EBI **5€00**  
(concombre, algue et crevette)

E2 SUNOMONO SABA **4€50**  
(concombre, cornichons  
et maquereau)

E3 SUNOMONO MORI **5€00**  
(crevette, surimi, maquereau)

E4 KONIBOKO SALAD **4€50**  
(concombre, cornichons  
et surimi)

## CHIRASHI

(bol à base de riz vinaigré et légumes)



D9 CHIRASHI MIX **15€00**  
(saumon, daurade, maquereau)



D10 CHIRASHI SAUMON **13€00**

D11 CHIRASHI DORADE **13€00**

D14 CHIRASHI MAQUEREAU **13€00**

## ZARUSOBA

(bol à base de nouille et légumes)



Z1 ZARU SOBA **6€00**



Z4 ZARU RAMEN **6€00**



Z3 UDON **6€00**  
(oeuf doux japonais, algue, sauce  
salée, nouilles épaisses)

Z2 HIYASHI SOMEN **10€00**  
(surimi, avocat, concombre, oeuf,  
champignons noirs, nouilles épaisses)

Z5 HIYASHI RAMEN **10€00**  
(surimi, avocat, concombre, oeuf,  
champignons noirs, nouilles fines)

Z6 HIYASHI MACARONI **10€00**  
(surimi, avocat, concombre, oeuf,  
champignons noirs, spaghetti)



# CARPACCIO



**O1 CARPACCIO MIX**  
*(carpaccio de saumon,thon et daurade)*  
**13€50**



**O2 TATAKI SHAKE SALAD**  
*(saumon mi-cuit)*  
**11€00**



**O4 TATAKI SABA SALAD**  
*(maquereau mi-cuit)* **11€00**



**O5 CARPACCIO TAI SALAD**  
**O6 CARPACCIO SHAKE SALAD**

*(carpaccio de daurade, saumon ou mix)* **12€50**

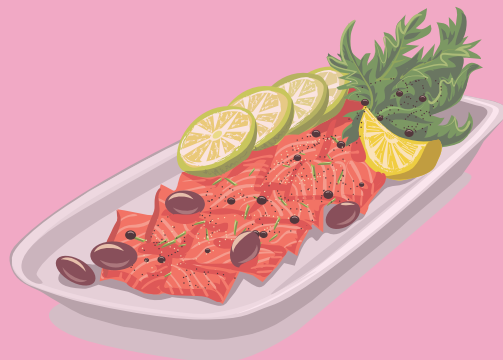

## DESSERTS



**H1 KUAY THOD**  
*(beignet de banane, nutella) 3 pièces* **5€50**



**H2 KHAI TAO**  
*(boulette de patate douce sucrée, 7 pièces  
nutella) 14 pièces* **4€00**  
**6€50**



**C3 ICE CREAM FURAI**  
*(boule de glace panée, coulis  
chocolat ou lait concentré)* **7€00**



**C4 NEM DU CHEF**  
*(fourré au chocolat et à la banane,  
boule de glace)* **7€00**



**C5 AZUKI**  
*(roulé aux haricots rouges sucrés  
et à la banane, boule de glace)* **6€00**



**C6 OSHIRUKO MOCHI**  
*(soupe de haricots rouges sucrés et  
boulette de riz)* **6€00**

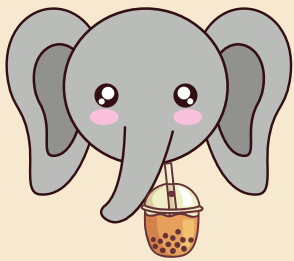

# BASHÔ

## BUBBLE TEA

(S)

(R)

(L)



35 CL

4.5€



50 CL

5.5€



70 CL

6.5€

### THÉ VERT



- |             |           |             |  |
|-------------|-----------|-------------|--|
| Jasmin      | Litchi    |             |  |
| Mangue      | Ananas    | Pomme verte |  |
| Passion     | Pastèque  | Myrtille    |  |
| Fraise      | Banane    | Kiwi        |  |
| Citron-miel | Coco      | Poire       |  |
| Pêche       | Framboise | Melon       |  |
| Cerise      |           | Grenadine   |  |

### THÉ NOIR AU LAIT



- |         |          |           |  |
|---------|----------|-----------|--|
| Assam   |          |           |  |
| Matcha  | Chocolat | Taro coco |  |
| Taro    | Banane   | Mangue    |  |
| Coco    |          | Litchi    |  |
| Fraise  |          |           |  |
| Vanille |          |           |  |

### THÉ / LAIT THAÏ SPECIAL BASHÔ

- Cha thai
- Cha Kiaw Mali
- Cha taro thaï
- Nom yen

### TOPPING

### POPPING



Fraise, Pêche, Passion, Mangue, Lychee

Tapiocca

1 TOPPING AU CHOIX COMPRIS DANS VOTRE BUBBLE TEA PUIS +0.5€ PAR TOPPING SUPPLÉMENTAIRE !

Strawberry  
rainbow  
Jelly



Brown sugar



Cha kiaow thai



Purple lemonade





## EAUX ET BOISSONS CLASSIQUES

San Pelegrino	2.00
Coca cola, coca zero	2.00
Fanta, orangina, 7up	2.00
Ice Tea, Oasis	2.00
Sirop à l'eau	1.50
Bouteille d'eau cristaline	1.50

## BOISSONS EXOTIQUES

Jus de mangue	3,00
Jus de lychee	3,00
Ramune (limonade japonaise)	4,00

## BIÈRES

ASAHI	33cl
bière japonaise	5
SINGHA	
bière thaï	5

## LIQUEURS

JB (4cl)	5
Jack Daniel (4cl)	8
Kir (15cl)	6.5
Porto (5cl)	4
Ricard (2cl)	4
Martini (5cl)	4

## CAFÉ / THÉ

Thé (vert, vert menthe, noir)	2
Café	1.5



# MENU SPECIAL BASHO

(Servi midi et soir)



## MENU CRÉATION

1 SOUPE + 1 SALADE  
+  
T1 TEMPURA ROLL  
T2 SHAKE ROLL  
T3 PYRAMID SKINROLL  
T7 AVOCADO ROLL  
T13 TATAKI SALMON ROLL  
T14 SABA ROLL  
(1 plat au choix)  
+  
TEMPURA  
TORIKAAGE  
GYOZA  
YAKITORI  
(1 entrée au choix)  
+  
1 BOISSON CLASSIQUE

19,5 €



## MENU DONBURI

1 SOUPE + 1 SALADE  
+  
D1 SHAKE TEMPURA DON  
D2 EBI TEN DON  
D3 TORI TERI DON  
D4 SHAKE TERI DON  
D5 SABA DON  
D6 OYAKODON  
D7 TORI KATSU DON  
D12 TAI TENDON  
(1 plat au choix)  
+  
TEMPURA  
TORIKAAGE  
GYOZA  
YAKITORI  
(1 entrée au choix)  
+  
1 BOISSON CLASSIQUE

19 €



## MENU CARPACCIO

1 SOUPE + 1 SALADE  
+  
O2 TATAKI SHAKE SALAD  
O3 TATAKI MAGURO SALAD  
O5/O6/O7 CARPACCIO SALAD  
O4 TATAKI SABA SALAD  
(1 plat au choix)  
+  
TEMPURA  
TORIKAAGE  
GYOZA  
YAKITORI  
(1 entrée au choix)  
+  
1 BOISSON CLASSIQUE

20,5 €



## MENU ZARUSOBA

1 SOUPE + 1 SALADE  
+  
Z2 HIYASHI RAMEN  
Z5 HIYASHI SOMEN  
Z6 HIYASHI MACARONI  
(1 plat au choix)  
+  
TEMPURA  
TORIKAAGE  
GYOZA  
YAKITORI  
(1 entrée au choix)  
+  
1 BOISSON CLASSIQUE

19 €

## MENU NEKKETSU



à composer : ABC, ABB, ACC ou BBB

A

1 CALIFORNIA  
1 CALIFORNIA CRISPY  
1 SPRINGROLL  
1 SNOWROLL (6 pièces)  
(1 plat au choix)

B

+  
1 YAKITORI BOEUF FROMAGE  
1 YAKITORI BOULETTE DE POULET  
1 YAKITORI BOULETTE DE BOEUF (2 pièces)  
1 YAKITORI COURGETTE  
1 YAKITORI CHAMPIGNON  
(1 paire au choix)

C

+  
1 SUSHI SAUMON (2 pièces)  
1 SASHIMI SAUMON (3 pièces)  
(1 plat au choix)  
+  
1 SOUPE  
+  
1 SALADE

16 €

## MENU CALIYAKI



1 CALIFORNIA  
1 CALIFORNIA CRISPY  
1 SPRINGROLL (12 pièces)  
1 SNOWROLL  
(2 plats au choix)

+  
1 YAKITORI BOEUF FROMAGE  
1 YAKITORI BOULETTE DE POULET  
1 YAKITORI BOULETTE DE BOEUF (4 pièces)  
1 YAKITORI COURGETTE  
1 YAKITORI CHAMPIGNON  
(2 paires au choix)

+  
1 SOUPE  
+  
1 SALADE

20 €

# MENU MIDI SPECIAL BASHO

(Servi uniquement le midi)



## MENU POULET

1 CUISSE DE POULET  
6 WINGS  
(1 plat au choix)  
+  
1 ACCOMPAGNEMENT  
+  
1 BOISSON CLASSIQUE

9.5€



## MENU POULET 2

1/2 POULET  
10 WINGS  
3 PILONS  
(1 plat au choix)  
+  
1 ACCOMPAGNEMENT  
+  
1 BOISSON CLASSIQUE

12.5€



## MENU YAKI

1 SOUPE + 1 SALADE + 1 RIZ  
+  
5 BROCHETTES AU CHOIX  
BOULETTES DE BOEUF  
BOULETTES DE POULET  
BOEUF-FROMAGE  
SAUMON  
COURGETTES  
CHAMPIGNON

14€



## MENU JAP

1 SOUPE + 1 SALADE  
1 ZARUSOBA (Z2, Z5, Z6)  
1 DONBURI (D1 À D7)  
1 CRÉATION (T1, T2, T3, T7, T13, T14)  
1 CARPACCIO (O2, O3, O4, O5, O6)  
(1 plat au choix)  
+  
1 MAKI (6 pièces)  
1 SUSHI (N1, N2, N4, N9, N10)  
(1 plat au choix) (2 pièces)  
+  
1 BOISSON CLASSIQUE

16€

# MENU MIDI FAST BASHO

(Servi uniquement le midi)

## MENU 1 9€50

1 MAKI SAUMON (6 pièces)  
+  
1 SUSHI SAUMON (3 pièces)  
+  
1 SOUPE  
+  
1 SALADE

## MENU 2 10€50

1 MAKI SAUMON (6 pièces)  
+  
1 CALIFORNIA  
SAUMON AVOCAT (6 pièces)  
+  
1 SOUPE  
+  
1 SALADE

## MENU 3 11€50

2 CALIFORNIA  
SAUMON AVOCAT (12 pièces)  
+  
1 SOUPE  
+  
1 SALADE

## MENU 4 12€00

1 SOUPE + 1 SALADE  
+  
D1 SHAKE TEMPURA DON  
D2 EBI TEN DON  
D3 TORI TERI DON  
D4 SHAKE TERI DON  
D5 SABA DON  
D6 OYAKODON  
D7 TORI KATSU DON  
D12 TAI TENDON  
(1 plat au choix)

## MENU 5 12€00

4 SUSHI SAUMON (8 pièces)  
+  
1 SOUPE  
+  
1 SALADE

## MENU 6 13€50

1 CHIRASHI SHAKE  
1 POKE SHAKE SPICY  
(1 plat au choix)  
+  
1 SOUPE  
+  
1 SALADE

## MENU 7 13€00

1 CALIFORNIA  
1 CALIFORNIA CRISPY  
1 SPRINGROLL  
1 SNOWROLL (12 pièces)  
(2 plats au choix)  
+  
1 SOUPE  
+  
1 SALADE

## BATEAU

LE YAMATO : 2 SOUPES, 2 SALADE, 2 RIZ  
 6 CALIFORNIA SAUMON AVOCAT  
 (2 PERSONNES) 6 SUSHI MIXTE  
 (32 pièces) 12 SASHIMI MIXTE  
 2 YAKITORI BOEUF FROMAGE  
 3 YAKITORI BOULETTE DE POULET  
 3 YAKITORI BOULETTE DE BOEUF

38€

LE BASHO :  
 (2 PERSONNES)  
 (44 pièces)

50€

2 SOUPES, 2 SALADE  
 6 CALIFORNIA SAUMON AVOCAT  
 6 MAKI SAUMON / 6 MAKI THON  
 10 SUSHI MIXTE  
 12 SASHIMI MIXTE  
 4 SAKURA



## PLATEAU

SNOW LOVER (18 Pièces)

6 NEIGE SAUMON CHEESE  
 6 NEIGE SAUMON AVOCAT  
 6 NEIGE AVOCAT CONCOMBRE

**12€50**

CUI-CUI (18 Pièces)

6 CALIFORNIA SAUMON TEMPURA  
 6 CRISPY THON CUIT AVOCAT  
 6 CALIFORNIA THON CUIT AVOCAT

**16€50**

FRESH (16 Pièces)

6 SPRING SAUMON CONCOMBRE AVOCAT  
 4 SUSHI SAUMON  
 6 CALIFORNIA SAUMON CHEESE

**18€50**

MIX (24 Pièces)

6 SPRING SAUMON AVOCAT  
 6 CALIFORNIA SAUMON AVOCAT  
 6 CRISPY THON CUIT AVOCAT  
 6 CRISPY SAUMON TEMPURA CHEESE

**24€00**

CREA (22 Pièces)

1 CRÉATION (T1, T2, T3, T7, T13, T14)  
 2 SUSHI SAUMON  
 6 CALIFORNIA SAUMON CHEESE AVOCAT  
 6 SPRING SAUMON AVOCAT

**28€50**

**PLATEAU DU CHEF SUR-MESURE DISPONIBLE SUR COMMANDE**

